

令和8年7月1日

各位

尾道市立大学
企画広報室

駐車場のご案内

令和8年8月8日に「オープンキャンパス2026」を開催するにあたって、次のとおり本学敷地内の無料駐車場をご案内させていただきます。駐車する場所は係員が指示させていただきますので、指示に従って駐車していただいた後に受付までお越しください。

なお、本学の駐車場が満車になった場合は、J A尾道総合病院の有料駐車場をご案内させていただきます。J A尾道総合病院から本学までの無料シャトルバスを運行しますので、ご理解、ご協力をお願いします。



※道路での一時停車は大変危険ですので、送迎のみの場合も駐車場をご利用ください。

【次ページもご覧ください】

J A尾道総合病院 有料駐車場のご案内

本学敷地内の駐車場が満車になった場合は、J A尾道総合病院の有料駐車場をご利用いただけます。料金にご利用者様でご負担ください。詳細は次のとおりです。

●尾道市立大学からJ A尾道総合病院までの経路

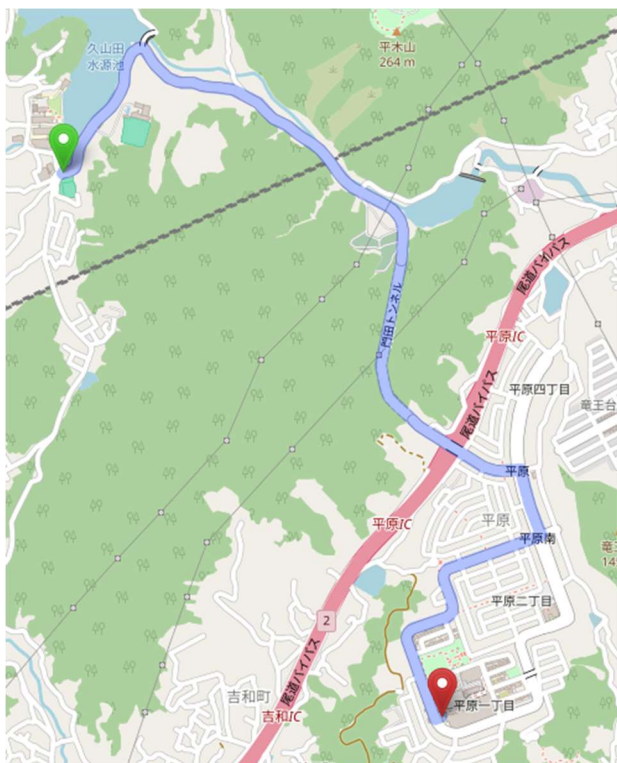

©OpenStreetMap contributors

●J A尾道総合病院の敷地内案内図 (駐車料金)

入庫後 30 分無料、その後 1 時間ごとに 100 円



©OpenStreetMap contributors

●無料シャトルバス時刻表

JA尾道総合病院 ⇄ 尾道市立大学 シャトルバス			
往路		復路	
JA病院 → 尾道市立大学	JA病院 → 尾道市立大学	尾道市立大学 → JA病院	尾道市立大学 → JA病院
8:50	9:00	11:50	12:00
9:20	9:30	12:20	12:30
9:50	10:00	12:50	13:00
10:20	10:30	13:20	13:30
10:50	11:00		
11:20	11:30		
		10:30	10:40
		11:00	11:10
		11:30	11:40
		12:00	12:10
		12:30	12:40
		13:00	13:10
		13:30	13:40
		14:00	14:10
		14:30	14:40
		15:00	15:10
		15:30	15:40
		16:00	16:10

【お問い合わせ】

〒722-8506

広島県尾道市久山田町1 6 0 0 番地 2

尾道市立大学 企画広報室

TEL : 0848-22-8379 (直通)

e-mail : kikakukouhou@onomichi-u.ac.jp